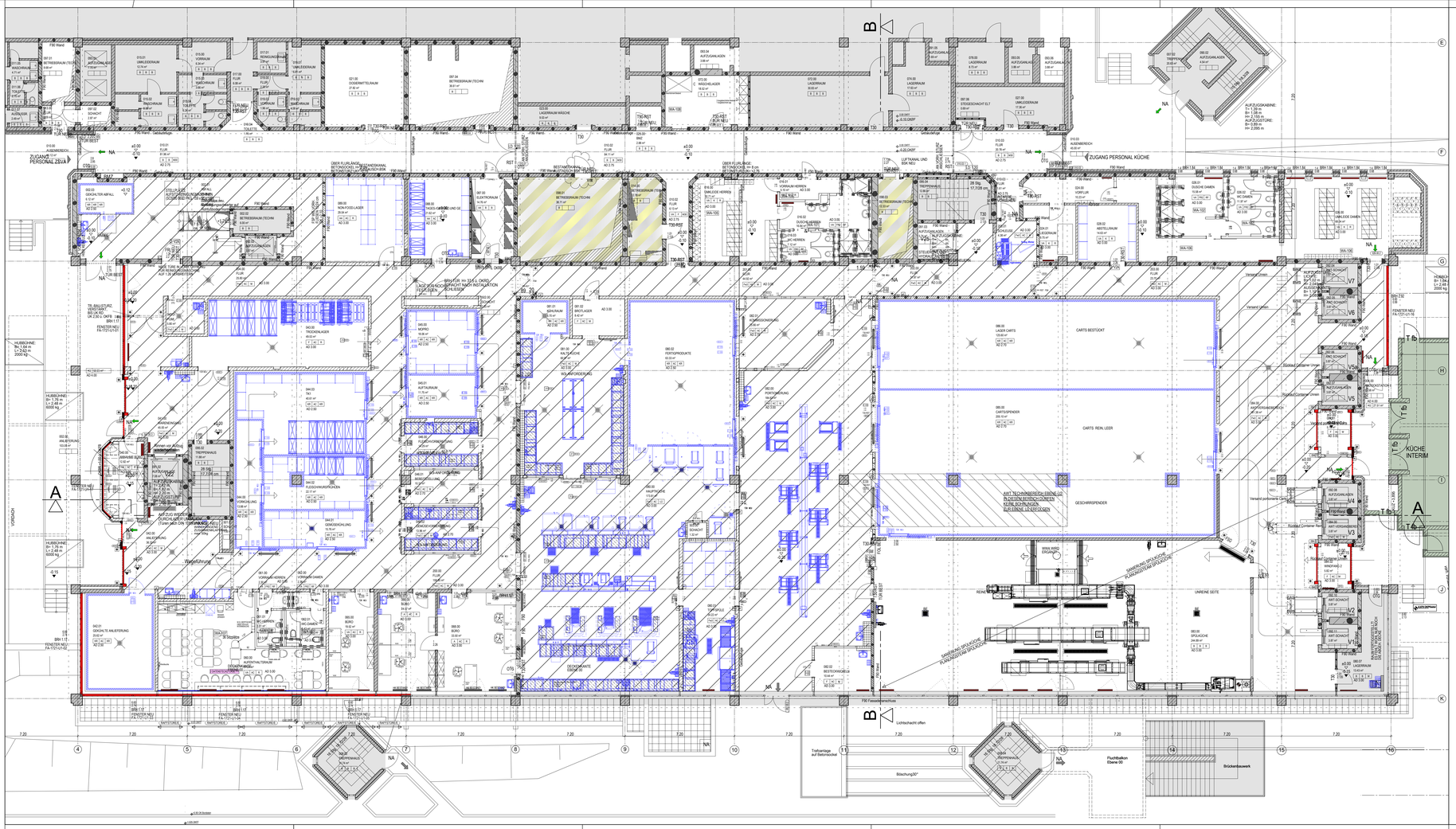

LEGENDE

- BETON
- MAUERWERK
- TROCKENBAU
- TROCKENBAU, FEUERHEMMEND
- TROCKENBAU, ZEMENTGEB. PLATTEN
- KÜHLRAUMWAND
- ALU-GLAS-WAND
- BESTAND
- WAND NEU
- KÜHLRAUMWAND NEU
- FEUERBESTÄNDIG
- BRANDWAND
- WANDDURCHBRUCH NEU z.B.: E (Gewerk) WD B240 OK 10 ü UKRD
- BODENDURCHBRUCH NEU
- WANDSCHLITZ NEU
- DECKENDURCHBRUCH
- KERNBOHRUNG NEU
- BE BODENEINLAUF
- DE DACHEINLAUF
- VWL VORWANDINSTALLATION TROCKENBAU-VORSATZSCHALE RAUMHOCH
- RÄUME MIT W3i-ANFORDERUNG
- RL DR 02 D1-05 DETAILHINWEISE
- WA 001 WANDABWICKLUNG INSTALLATION GEMÄSS WA 001
- AWT AUTOM. WARENTRANSPORTANLAGE

ABKÜRZUNGEN

H	HEIZUNG
L	LÜFTUNG
S	SANITÄR
E	ELEKTRO
K	KÄLTE
BA	BRANDABSCHNITT
WH	WANDHYDRANT BIN/Tr. / .1
NA	NOTAUSGANG
RWA	RAUCH- UND WÄRMEABZUG
ETL	EINSPEISPUNKT TROCKENLEITUNG
RAÖ	RAUCHABLEITÖFFNUNG
(M)	MOTORSEITE / (K) KUPPLUNG RAFFSTORE
OKFB	OBERKANTE FERTIGFUSSBODEN
OKRD	OBERKANTE ROHDECKE
UKRD	UNTERKANTE ROHDECKE
UKAD	UNTERKANTE ABGEHÄNGTE DECKE
UKUZ	UNTERKANTE UNTERZUG
RST	RAUCHSCHUTZTÜR
DS	TÜR DICHTSCHLIESSEND
F30, F90,... F90 AB	BRANDSCHUTZ-ANFORDERUNG
T30, T90,...	
FRL	FREILAUF (GLEITSCHIENEN-TÜRSCHLIESSER)
FSM	FESTSTELLANLAGE MIT MAGNETHALTUNG
FSG	FESTSTELLANLAGE MIT GLEITSCHIENENHALTUNG
AR	AUTOMATIK ÜBER HANDTASTER
AR	AUTOMATIK ÜBER RADAR
AZK	AUTOMATIK ÜBER ZUGANGSKONTROLLE
GA	GLASAUSSCHNITT IM TÜRBLATT
AO 2,70	HÖHE ABGEHÄNGTE DECKE z.B.2,70 CM ÜBER OKFB

BRANDSCHUTZANFORDERUNGEN SIND GEMÄSS BRANDSCHUTZNACHWEIS AUSZUFÜHREN!

WANDBELAG		BODENBELAG		DECKENART			
A	ANSTRICH	A	ANSTRICH STAUBBINDEND	G	GK-DECKE	A	ANSTRICH
AA	ANSTRICH LATEX NAK1	AC	ACRYLHARZBESCHICHTUNG	GD/90	GK-DECKE F30/F90	B	BESTAND
AMW	ANSTRICH MW	EP	EPOXIDHARZBESCHICHTUNG	GA	GK-DECKE AKUSTIK		
VA	VLIESANSTRICH	F	FLIESEN	M	METALLKASSETTENDECKE		
	LATEX NAK1	FR.	FLIESEN RUTSCHHEMMEND	MD/90	METALLDECKE F30/F90		
AS	ANSTRICH STAUBBINDEND	K..	KAUTSCHUK RUTSCHHEMM.	R	RASTERDECKE MINERALFASER		
F	FLIESEN	KR	KÜHLRAUMBODEN	RF	RASTERDECKE FEUCHTRAUM		
F30	FLIESEN W3i ANFORDERUNG	PA	PARKETT AUFBERETEN	AQ	AQUAFANEL AUSSENBEREICH		
KR	KÜHLRAUMWAND	B	BESTAND	KR	KÜHLRAUMDECKE		
B	BESTAND			LÜ	LÜFTUNGSDECKE/GK/HENGSYSTEM-DECKE		

Düsseldorf UKD - Sanierung Zen Ebene U1 1:100 Nr. 213

FACHPLANER

FACHPLANER

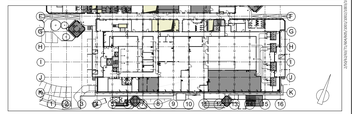

DIESER PLAN GILT NUR IN VERBINDUNG MIT DEN DAZUGEHÖRENDEN PLÄNEN DES ARCHITEKTEN, DES STATIKERS, DER FACHINGENIEURE UND DER FACHFIRMEN.
MASSE SIND AM BAU ZU NEHMEN UND ZU KONTROLLIEREN. EVENTUELLE UNSTIMMIGKEITEN IN DEN PLÄNEN SIND VOR DER AUSFÜHRUNG MIT DER BAULEITUNG ZU KLÄREN.
TÜRHÖHEN UND BRÜSTUNGSHÖHEN BEZIEHEN SICH AUF OKFB.
ANGABEN MIT VORZEICHEN +/- BEZIEHEN SICH AUF OKFB ±0.00.
ALLE MAßANGABEN SIND IN CM/M.

DATUM	BEAR.	ÄNDERUNG EBENE U1 - TEIL 1	
13.11.2025	jm	Wandschlitze und Bodendurchbrüche in den Räumen 046.00 Fleischvorb., 046.02 Gemüsevorb., 081.00 Kalte Küche, 080.01 Topfspülc nach Angabe IBI aktualisiert	E
18.11.2025	jm	Kondensatablaufleitungen nach Angabe IB Ingplan eingetragen	
01.12.2025	mg	nach Abstimmung mit Brandschutzprüfer, Türe 087.00 weder in vorh. Türöffnung versch.	F
12.01.2026	jm	Schachtwände von Maurerwerk in Trockenbau geändert: Achse 9-10/I-J	G
30.01.2026	jm	Raum 088.00 Tages-/Gew. Vorwandschale ergänzt	H
11.02.2026	jm	Raum 087.00, 081.01, 502.00: WDs nach Angabe IB Ingplan geändert/ergänzt	
24.02.2026	jm	Wand- und Deckendurchbrüche nach Angabe Ingplan aktualisiert	I
17.03.2026	jm	fehlende Vermaßung ergänzt	K
26.03.2026	si	Wäschereigale/Ablwürfe in Damen- und Herren-Umkl. entferrt - stattdessen in Raum "Wäschelager" eingetragen (4 Bestandsschränke, 1 neuer Schrank - Achse 9-10/E-F)	
27.03.2026	jm	Betriebsraum 014.00: Tür gedreht und Schwelle entfernt.	
01.04.2026	mg	Nach Angaben Bauherrn, Raummummer (und Türnummern) 072.00 vergeben	L
19.05.2026	mg	Nach Angaben Bauherrn, neue Türe 072.00.2 in DIN L und Türe 072.00.1 als Rückbau und zumauern (Klinker) der Öffnung geä.	
29.05.2026	mg	Revi 503.00 erg.	
23.06.2026	jm	Büro 066.00 und 068.00: Decke von Bestand in Raster geändert	M
23.07.2026	jm	Kalte Küche 081.00: Vorsatzschale von Brüstungshöch in Raumhoch geändert	
24.07.2026	jm	Ergänzungen Kantenschutz	N

DATUM	BEAR.	ÄNDERUNG EBENE U1 - TEIL 2	
02.09.2025	mg	Vorh. Fluttüre als Ausbau und neue als Einbau geä. Türe 010.03.1, Achse F/12	
20.10.2025	jm	Diverse Bereich zurückgestellt / in Betrieb gekennzeichnet;	E
11.14.2025	jm	Durchbrüche Projektdatei aktualisiert;	
18.11.2025	jm	Kondensatablaufleitungen nach Angabe IB Ingplan eingetragen	F
08.01.2026	jm	Achse 11/J-K Bestandswand zur Spülküche n. Aufmaß verschoben, Planung angepasst	G
10.02.2026	jm	Dusche Herren 016.02: 2xBD Waschbecken nach Angabe IB Ingplan ergänzt	
24.02.2026	jm	Wand- und Deckendurchbrüche nach Angabe Ingplan aktualisiert	H
26.03.2026	si	bestah. MW-Wand zwischen Raum 072.00 und Flur 072.01 entfernt (lt. Fotos nicht vorh.)	
01.04.2026	mg	Nach Angaben Bauherrn, Raummummer (und Türnummern) 072.00 vergeben	
16.04.2026	jm	KBs und WDs im Bereich Achse G-K/10-11 wegen Konsole und ELT-Trasse angepasst	
22.04.2026	jm	KBs und WDs Achse G-K/10-11; Anpassung nach Angabe Statiker und Fachplaner	I
12.06.2026	jm	VWl in den Räumen 082.00 Portionierung und 082.01 Kommissionierung angepasst	J
23.07.2026	jm	Ergänzungen Kantenschutz	K

ARCHITEKT

[architektur] büro kriesche

Sudetenstraße 23
91616 Salz_Bad Neustadt
Fon 0 97 71 - 62 21 0
Fax 0 97 71 - 62 21 39
Mail info@ab-kriesche.de

BAUVORHABEN

GEBÄUDE 17.21 - VERSORGUNGSZENTRUM
SANIERUNG DER ZENTRALKÜCHE

40225 DÜSSELDORF - STOFFELN, MOORENSTRASSE 5

gez: 28.03.2023	GRUNDRISS	U1	213
plot: 04.08.2026		Ebene	Plan Nr.

DIESER PLAN IST EIGENTUM DES ARCHITEKTEN UND DER FACHINGENIEURE UND DARF OHNE DEREN ZUSTIMMUNG WEDER GANZ NOCH TEILWEISE KOPIERT, VERVIELFÄLTIGT, GEWERBLICH GENUTZT ODER DRITTEN ÜBERLASSEN WERDEN.

UKD Universitätsklinikum Düsseldorf — hhu Heinrich Heine Universität Düsseldorf

UNIVERSITÄTSKLINIKUM DÜSSELDORF

DEZERNAT TECHNIK

Bezeichnung: Grundriss Gebäude 17.21 Ebene U1	Zeichnungs-Nr.: 1721-U1

Datum	--.--.----	Gebäude	17.21	Format	A0	Masstab	1:100
Bearbeitet	MG	Gewerk	---	Änderungsindex	siehe Änderungsmatrix		
Geprüft		Planart		Ersteinder.aus			

HIB = 548 / 1350 (0.74m²)

Allplan 2021